

## Nieuwsbrief 9 januari 2017

### Van de bestuurstafel

Vereniging Dorpsraad  
Beekbergen en Lieren

# UITNODIGING

U bent van harte uitgenodigd voor de  
*Nieuwjaarsbijeenkomst*

Wanneer: **Dinsdag 10 januari 2017**  
Aanvang : 20.00 uur  
Waar : Het Hoogepad, Papenberg 5, Beekbergen

*Voor hapjes en drankjes wordt gezorgd*

Korte presentatie door  
*Joop van der Meer*  
(voorzitter dorpsraad)

*Terugblikken en Vooruitkijken*

Het bestuur van de Vereniging Dorpsraad Beekbergen en Lieren nodigt u (leden en belangstellenden) uit voor de Nieuwjaarsbijeenkomst die op dinsdag 10 januari 2017 aanvang 20.00 uur wordt gehouden in de Wilmazaal van Het Hoogepad (Papenberg 5, Beekbergen).

De voorzitter van de dorpsraad, Joop van der Meer, zal in een korte toespraak "terugblikken" (2016) en "vooruitkijken" (2017).

U bent van harte uitgenodigd. Natuurlijk zorgen wij voor hapjes en drankjes.

### Ruimte voor de markt

*(Een grotere woningbehoefte speelt op korte termijn. Voor welke planinitiatieven is extra ruimte in de woningmarkt?)*

In het gemeentelijk document "Afwegingskader Woningbouw 2016-2018" (de juiste kwaliteit toegevoegd aan de stad Apeldoorn van november 2016) wordt bij de beschrijving een viertal woonmilieus onderscheiden:

#### Levendige stadswijk:

- deze buurt is gelegen in een levendige omgeving met veel voorzieningen en veel verschillende soorten mensen. Huizen staan dicht op elkaar, er zijn veel appartementen

#### Rustige stadswijk

- deze buurt ligt in een rustige, groene woonwijk, dichtbij het stadscentrum, maar buiten de drukte

#### Luxe stadswijk

- deze buurt ligt in een ruim opgezette, groene stadswijk heeft veel grotere koopwoningen. De meeste mensen wonen er een beetje op zichzelf, er is veel privacy

#### Luxe woonwijk

- deze ruim opgezette groene buurt bestaat uit veel vrijstaande en ruime rijwoningen met een hoge mate van privacy. Deze buurt is vaak gelegen aan water of groen.



Bij elk van deze vier onderscheiden woonmilieus is door de gemeente Apeldoorn een aantal ruimtelijke kenmerken gegeven en is een schets gemaakt van de bewoners. Vervolgens wordt in de notitie stil gestaan bij de huidige ontwikkeling op de woningmarkt. Waar is behoefte aan (vraag), wat is op dit moment beschikbaar (aanbod) en waar sluit vraag en aanbod niet op elkaar aan. Om bij een bouwaanvraag een afgewogen antwoord te kunnen geven of de aanvraag past binnen de kaders van de woonvisie is een "afwegingsmodel" opgesteld.

Het gaat dan om antwoorden op de vragen:

- sluit het plan aan bij de (extra) marktruimte op de korte termijn? Is het realiseerbaar binnen de periode 2016-2018 en ook over is er voldoende spreiding in de segmenten duur, middel en goedkope woningen.
- draagt het bouwplan voldoende bij aan de ontwikkelingskoers van de stad Apeldoorn? Zowel op stedelijk als op gebiedsniveau.
- doet de afweging recht aan het gemeentelijk belang voor een gezond Grondbedrijf?

Er moet dus aan een aantal eisen (waarvan sommige criteria hard -dat wil zeggen objectief vast te stellen zijn- en bij een aantal criteria is dat wat vager) worden voldaan wil men gebruik mag/kan maken van de beschikbare planruimte.

Wat zegt de gemeentelijke notitie over het "landelijk gebied" is voor Beekbergen-Lieren een relevante vraag. In de notitie staat:

"Komen tot nadere conclusies voor de woningbouwprogrammering in het landelijk gebied, kwantitatief en kwalitatief. Onderzocht wordt in hoeverre bijstelling van de huidige programmering aan de orde is. Zowel nieuwbouwplanning in projecten als kleinschalige initiatieven worden betrokken in de afweging. Voorafgaand wordt in samenspraak met stakeholders, waaronder de dorpsraden, een reëel ontwikkelperspectief voor het wonen in de afzonderlijke dorpen opgesteld".

Wij zijn benieuwd wat de gemeenteraad op 12 januari 2017 over deze notitie gaat zeggen en hoe het overleg met de dorpsraad (zie boven) vorm gegeven wordt.

Zodra er op de punten (meer) duidelijkheid is wordt daarover gerapporteerd in de Nieuwsbrief.

### **Afwegingskader woningbouw 2016-2018**

In bovenstaand artikel werd het reeds genoemd en werd al uiteengezet wat het afwegingskader behelst. Aansluitend aan de vergadering in de PMA van 12 januari 2017 waar het onderwerp "Ruimte voor de markt" wordt besproken, vergadert de PMA over "Afwegingskader woningbouw 2016-2018". Zo ontstaat een compleet beeld van de voorwaarden voor en toetsing van bouwplannen.

Een onderwerp ook dat al vaker aan de orde is geweest in PMA vergadering, dat altijd heeft kunnen rekenen op belangstelling van de dorpsraad en zeker ook van BWiBL (Betaalbaar Wonen in Beekbergen en Lieren). Reden waarom ook in deze Nieuwsbrief aandacht wordt besteed aan dit onderwerp. Doel van het overleg op 12 januari 2017 is te sonderen of het onderwerp "Afwegingskader Woningbouw 2016-2018" ter goedkeuring aan de gemeenteraad kan worden voorgelegd. In het bespreekvoorstel wordt allereerst een overzicht gegeven van wat er in de loop der jaren is besproken, is vastgesteld, is gewijzigd en waarom. Steeds werd in die periode de ontwikkeling op de woningmarkt in de besluitvorming meegenomen en was richtsnoer voor opvolgende maatregelen. De bestedingspatronen van burgers wijzigden zich ook door ontwikkelingen in de economie. Toen er recent weer een opgaande trend zichtbaar werd, was dat voor de gemeente aanleiding om een marktanalyse (aanbod en vraag op elkaar afstemmen) te laten uitvoeren door bureau Fakton. Conclusie van dat bureau is: er is ruimte voor 600 extra woningen (verdeling over de marktsegmenten is in het rapport ook aangegeven). In het openbare deel van de notulen van het college van B&W van 22 november 2016 staat onder andere, dat het college het presidium verzoekt het afwegingskader te presenteren in de PMA. En dat is nu dus gepland op 12 januari 2017 (zaal De Rode Leeuw, 20.00 uur).



Eerst worden hier een tweetal begrippen die in het rapport een centrale rol spelen nader verklaard.

- Effectieve vraag: mensen verhuizen van de ene plek naar de andere plek om hun woon-situatie aan te passen aan hun actuele omstandigheden. Dus, ze gaan ruimer of krapper wonen, duurder of goedkoper, dicht bij het werk of dicht bij voorzieningen. De effectieve vraag wordt in het Fakton rapport omschreven als de actuele vraag naar nieuwbouw-woningen op basis van de huishoudensamenstelling en is gebaseerd op de verhuis-bewegingen in de periode 2010-2015. Dit geeft een kwantitatief beeld en een kwalitatief beeld van de woningvraag voor de korte termijn.
- Woningbehoefte (langere termijn) is gebaseerd op de demografische ontwikkeling (vergrijzing, ontgroening, individualisering). Het Fakton rapport gaat uit van de veronder-stelling dat de verschillende groepen huishoudens (jongeren, gezinnen, ouderen, alleen-staanden, paren) van 2025 zich verdelen over de woningvoorraad als dat in 2015 het geval was. Als gevolg van een toename van het aantal kleine huishoudens wordt een toename van het appartementen verwacht. De hier gegeven omschrijvingen van begrippen gelden voor heel Apeldoorn. Wat betekent dat voor Beekbergen en Lieren.

Voor Beekbergen wordt geconcludeerd:

- het totale harde planaanbod in Beekbergen overstijgt in de totale beschouwingsperiode de woningbehoefte met een factor 1,7 en is nagenoeg gelijk aan de effectieve vraag
- vooral het aantal grondgebonden koopwoningen in het dure segment lijkt kritisch; de vraag die voor dit segment van toepassing is ligt beduidend lager dan het planaanbod
- er is ruimte voor gestapelde woningen, zowel koop als huur met uitzondering van het dure koopsegment
- in het planaanbod zijn de woonsituaties dorps en landelijk dominant aanwezig. In de vraag is dorps eveneens dominant maar in mindere mate dan aanbod. De vraag is meer divers

Met betrekking tot Lieren staat in het Fakton rapport het volgende te lezen:

- in de totale beschouwingsperiode overstijgt de effectieve vraag en de woningbehoefte het totale planaanbod fors, waarbij wordt opgemerkt dat dit met name wordt veroorzaakt door het grote aandeel "zachte planaanbod". Uitgaande van enkel harde planvoorraad is er sprake van een tekort aan aanbod om de vraag te bedienen. Er dient, zo vermeldt het rapport, een selectie worden gemaakt van het zachte planaanbod dat past bij Lieren en dat er voor zorgt dat de woningvoorraad op peil blijft
- vooral het aandeel grondgebonden koopwoningen in het dure segment lijkt kritisch. Er wordt geen (nauwelijks) vraag naar dit segment uitgeoefend
- het woonmilieu dorps is dominant aanwezig in het planaanbod, terwijl de vraag meer divers is

Zoals eerder aangegeven zal behandeling van het Fakton rapport plaatsvinden tijdens de Politieke Markt Apeldoorn van 12 januari 2017 in zaal De Rode Leeuw; aanvang 20.00 uur.

De dorpsraad zal het rapport nader bestuderen.



## In en om de dorpen

### Prinses Juliana Beekbergen geeft Nieuwjaarconcert met Vera Mann

Het jaar 2017 wordt door harmonieorkest Prinses Juliana Beekbergen (PJB) feestelijk geopend met een Nieuwjaarsconcert op zaterdag 21 januari. Soliste tijdens dit concert is de Vlaamse actrice, zangeres en musicalster Vera Mann.

Het Nieuwjaarsconcert bestaat voor de pauze uit een Frans georiënteerd programma met nummers als 'Non, je ne regretterien' en 'Brussel'. Na de pauze zullen PJB en Vera Mann een afwisselend en feestelijk repertoire ten gehore brengen met nummers als 'Big spender', 'Life is a cabaret' en 'Laat me niet alleen'. Zowel voor als na de pauze worden Mann en het orkest ondersteund door een combo bestaande uit Lex Sonneveld (piano) en Arie Veenendaal (basgitaar). Naast de nummers met Vera Mann zal PJB ook zelf een programma ten uitvoer brengen. Zo neemt het orkest het publiek mee in de muziek van de musical 'The Phantom of the opera'. Daarna gaat het orkest, onder leiding van dirigent René Bos, verder met onder andere 'Dixieland Jamboree', 'Brilliant Beatles' en 'Make myday'. Ook tijdens het eigen programma van PJB zullen er diverse muzikanten soleren. Tijdens 'Sax in the city' is er een

prominente rol weggelegd voor de saxofoons. Bij het bekende nummer 'All I have to do is dream' zullen twee euphoniums, ondersteund door het orkest, een duet spelen.

Vera Mann heeft al een lange staat van dienst binnen de muziek- en theaterwereld. De Vlaamse speelde in bekende musicals als Evita, Mamma Mia! en West Side Story. Daarnaast vertolkte ze diverse (hoofd)rollen in toneelvoorstellingen en televisieseries. Mann was regelmatig te horen bij concerten van het Brabants Orkest, het Rotterdams Filharmonisch Orkest, het Metropole Orkest en de Koninklijke Militaire Kapel Johan Willem Friso. Tijdens het Nieuwjaarsconcert met PJB zal de Vlaamse actrice putten uit haar rijke oeuvre aan muziek.

Het voorprogramma begint om 19:30 uur in De Heemgaard te Apeldoorn en wordt ingevuld door het opleidingsorkest onder leiding van dirigent Harald van Neck. Het concert met Vera Mann begint om 20:00 uur. Kaarten (€15,=) kunnen worden gekocht bij Primera De Damper in Beekbergen, bij de leden van het orkest of aan de zaal.

Meer informatie over Vera Mann en PJB is te vinden op de website: [www.harmonie-pjb.nl](http://www.harmonie-pjb.nl).

The poster is for a New Year Concert. At the top left is the logo for the Harmonie Orkest Prinses Juliana Beekbergen (PJB), which consists of a shield with 'PJB' inside and 'HARMONIE ORKEST' above it. To the right of the logo is the text 'PRINSES JULIANA BEEKBERGEN'. Below this, it says 'Nieuwjaarsconcert' and 'VERA MANN' in large, bold letters. A photograph of Vera Mann in a red jacket is on the right side of the poster. On the left side, it lists the 'Harmonieorkest Prinses Juliana Beekbergen' and the 'Combo' consisting of 'Lex Sonneveld (piano)' and 'Arie Veenendaal (basgitaar)'. The date and location are 'Zaterdag 21 januari 2017 De Heemgaard, Apeldoorn'. The start times are 'Aanvang voorprogramma 19.30 uur' and 'Aanvang concert 20.00 uur'. The ticket price is 'Tickets € 15,-' and the purchase location is 'Kaartverkoop: Primera De Damper te Beekbergen'. At the bottom, there are social media icons for Facebook and a website icon, with the text 'Prinses Juliana Beekbergen' and 'www.harmonie-pjb.nl'.

## Gemeentenieuws

### Breedband op de Veluwe

Van de gemeente Apeldoorn ontvingen wij een mededelingenblad van de Stichting Breedband Noord Veluwe. Deze stichting is door een aantal bewoners in het gebied waar internet naar de huidige maatstaven "traag" is opgericht. Zij streven naar het realiseren van snel internet op de Noord Veluwe en hebben contact gezocht met CIF (Communication Infrastructure Fund).

In de mededeling wordt door de stichting aangegeven welke afspraken er inmiddels zijn gemaakt met betrekking tot de aanleg van glasvezel in de buitengebieden van de 11 Veluwse gemeenten. Convenanten zijn met deze 11 gemeenten gesloten of zijn in een ver gevorderd stadium van realisatie.





Het gaat om de gemeenten: Putten, Ermelo, Nunspeet, Elburg, Oldebroek, Hattem, Heerde, Epe, Voorst, Apeldoorn en Brummen.

De tekst van de mededeling van de Stichting Breedband Noord Veluwe is integraal geplaatst op de website van de dorpsraad Beekbergen-Lieren

(<http://www.dorpsraadbeekbergen.nl/documenten.html>)

## Groene structuren overzichtelijk in beeld

Van de gemeente Apeldoorn ontvingen we een persbericht over bovengenoemd onderwerp. De gemeente Apeldoorn heeft de groene hoofdstructuur in stad, dorpen en buitengebied in beeld gebracht op de Groenstructuurkaart Apeldoorn. De nieuwe Groenstructuurkaart geeft voor de hele gemeente aan welke groene gebieden de gemeente extra wil beschermen en waar de gemeente geen snippergroen wil verkopen. Ook staat op de kaart waar bomen gekapt mogen worden zonder vergunning en waar de Wet natuurbescherming van kracht is. Voor het

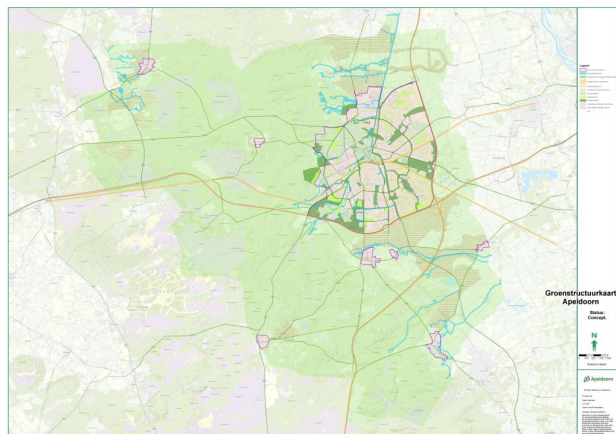

stedelijk gebied bestond deze kaart al. Nu zijn ook het buitengebied en de dorpen toegevoegd. De kaart ligt van 5 januari tot en met 1 februari 2017 ter inzage. Iedere inwoner heeft de mogelijkheid om een reactie te geven.

Na de inspraakperiode biedt het college de Groenstructuurkaart aan de gemeenteraad aan. Naar verwachting behandelt de gemeenteraad de Groenstructuurkaart in april 2017. Na de vaststelling gebruikt de gemeente de kaart voor het beoordelen van aanvragen voor bomenkap en het maken van nieuwe bestemmingsplannen.

De Groenstructuurkaart is digitaal beschikbaar via de website van de gemeente Apeldoorn ([www.apeldoorn.nl/terinzage](http://www.apeldoorn.nl/terinzage)).

## Verordeningen

Rond de jaarwisselingen actualiseert de gemeente Apeldoorn een aantal verordeningen (afspraken waaraan gemeente en burger zich tot elkaar verplichten).

Zo ook dit jaar. Van de gemeente Apeldoorn ontvingen wij een overzicht van de geactualiseerde verordeningen.

De inhoud van de verordeningen kunt u op de website van de gemeente Apeldoorn bekijken. Onderstaand alleen het overzicht van de verordeningen waar een update is uitgevoerd.

- verordening parkeerbelasting 2017
- verordening onroerende zaakbelasting 2017
- verordening rioolheffing 2017
- verordening toeristenbelasting 2017
- verordening reclamebelasting 2017
- verordening hondenbelasting 2017
- verordening legeskosten 2017
- verordening afvalstoffenheffing 2017
- verordening begraafplaatsrechten 2017
- verordening precariobelasting 2017
- verordening marktrechten 2017

Voorts zijn de volgende regelingen gewijzigd of aangevuld:

- eerste wijziging Gemeentelijke Regeling Veiligheidsregio Noord en Oost Gelderland 2010
- tarievenregeling betaalplannen 2017; anterieure overeenkomst (vrijwillig gesloten overeenkomst tussen gemeente en particuliere initiatiefnemer. In de overeenkomst zijn allerlei afspraken vastgelegd, zo ook over het verhalen van kosten. Anterieure overeenkomst is een van de manieren om kosten van een besluit ruimtelijke ordening te verhalen)
- kwijscheldingsbesluit 2017

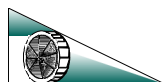

## Presentatie Oranje Kolom

Dat was de wat cryptische omschrijving van de bijeenkomst tijdens de Politieke Markt Apeldoorn van 22 december 2016. Het was de gemeentesecretaris mevr. Sjerps die de gemeenteraadsleden/fractievertegenwoordigers en de groep belangstellenden uitlegde dat het gaat om de organisatie bij een crisissituatie. Onderscheid werd gemaakt waar het aard en omvang betreft van de crisis. Wat kan binnen Apeldoorn worden afgehandeld, wanneer moet er worden opgeschaald en assistentie vanuit de regio en wellicht daarbuiten worden ingeroepen en wie is daartoe bevoegd. Ook kan het zijn dat Apeldoorn ter assistentie wordt opgeroepen voor een crisissituatie elders in de regio. Voor Apeldoorn zijn burgemeester Berends en gemeentesecretaris mevr. Sjerps de verantwoordelijken en treden in de regio op als coördinatoren. Vervolgens komen een aantal ambtenaren aan het woord die naast hun reguliere taak in het gemeentelijk apparaat, een specifieke taak hebben bij een crisissituatie. Goed dat de raadsleden/fractievertegenwoordigers en de belangstellenden een inkijkje hebben gekregen in de organisatie die in functie treedt bij calamiteiten.

## Raadswerkgroep windenergie

Er heeft in de afgelopen maanden (wellicht beter om te spreken over jaren) veelvuldig overleg plaatsgevonden over de vraag: moeten er windmolens komen in het gebied Beekbergsebroek. Rapporten en zienswijzen volgden elkaar in rap tempo op. De gemeenteraad heeft er een aantal malen over vergaderd maar een definitief ja of nee werd niet uitgesproken. Tijdens de raadsvergadering van 24 november 2016 werd besloten tot instelling van een Raadswerkgroep met als opdracht: onderzoek of er mogelijkheid is voor windenergie in Apeldoorn (breder dus dan uitsluitend kijken naar Beekbergsebroek). Op 22 december 2016 ontvingen wij van de gemeente mededelingen met betrekking tot de werkwijze van de raadswerkgroep windenergie.

De raadswerkgroep heeft de volgende centrale onderzoeksvraag geformuleerd:

- in welke mate en onder welke voorwaarden en condities kan de opwekking van windenergie een bijdrage leveren aan een energieneutraal Apeldoorn?

Vervolgens zijn in de mededeling van de gemeente de volgende aspecten nader weergegeven:

- de raadswerkgroep is een onafhankelijk orgaan, zonder politieke last of ruggespraak, die de mogelijkheid en toepasbaarheid van windmolens in geheel Apeldoorn gaat onderzoeken
- hierbij staan zij open voor zowel kennis en kunde van belanghebbende/deskundige organisaties als kennis en kunde vanuit de samenleving
- de regie ligt bij de raadswerkgroep
- het uiteindelijke doel is te komen tot een kaderstellend document windenergie
- medio januari 2017 wil de raadswerkgroep met de diverse belanghebbenden van gedachten wisselen over de concept onderzoeksopzet en onderzoeksvragen
- naar aanleiding van die gesprekken zal een extern onderzoeksbureau worden ingeschakeld
- belanghebbenden die informatie en ideeën bij de raadswerkgroep willen indienen kunnen dat schriftelijk doen via de mailbox [windenergie@apeldoorn.nl](mailto:windenergie@apeldoorn.nl).

## Aangevraagde omgevingsvergunningen

Locatie	Omschrijving	Datum
Schalterdalweg 78	Vergroten van een woning (kapconstructie)	14-12-2016
Keizersmantel 52	Veranderen van een woning	16-12-2016
Koningspage 66	Vergroten van een woning (dakkapel)	19-12-2016
Ruitersmolenweg (nabij 148)	Oprichten woningen (2 onder 1 kap)	20-12-2016
Willem Kolffweg (nabij 18)	Oprichten van een woning	21-12-2016

De gemeente neemt eerst een besluit over de ingediende aanvraag, dit besluit wordt dan gepubliceerd. Op dat moment kunt u de gehele aanvraag en het besluit op verzoek inzien.

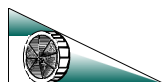

Ook kunt u dan eventueel een bezwaar of zienswijze indienen. Zolang de gemeente nog geen besluit heeft genomen over de ingediende aanvraag worden geen nadere details over de aanvraag of over de aanvrager verstrekt, omdat de gemeente de privacy van de aanvrager respecteren.

### Verleende omgevingsvergunningen

Locatie	Omschrijving	Datum
Hulhorstweg 28	Kappen van een zilverspar	20-12-2016
Dorpstraat 40	Plaatsen van gevelreclame	21-12-2016
Veldhofweg 9	Kappen van een beuk	03-01-2017
Wolterbeeklaan 19	Aanbrengen van veranda	04-01-2017

Het besluit en bijbehorende tekeningen liggen ter inzage in het stadhuis. De openingstijden van het stadhuis en het Omgevingsloket vindt u op de website van de gemeente Apeldoorn.

Belanghebbenden kunnen op grond van de Algemene wet bestuursrecht tegen dit besluit bezwaar maken. Een bezwaarschrift dient binnen zes weken na de bij de verleende omgevingsvergunning genoemde datum gestuurd te worden aan het college van burgemeester en wethouders van Apeldoorn, t.a.v. de afdeling Juridische Zaken en Veiligheid, Postbus 9033, 7300 ES Apeldoorn.

Een bezwaarschrift kan ook digitaal ingediend worden via het formulier op de website van de gemeente Apeldoorn.

### Agenda Politieke Markt Apeldoorn 12 januari 2017

Tijd	Onderwerp
	<b>Raadzaal</b>
19.00 – 20.00 uur	Ambitie voor de comfortabele gezinstad
20.00 – 21.00 uur	Minima-effectrapportage Apeldoorn 2016
	<b>Het Rode Hert</b>
19.00 – 20.00 uur	Compensatieverzoek Stichting Mudanthe (aankoop Finse school)
20.00 – 21.00 uur	Financiële verordening 2016
	<b>De Rode Leeuw</b>
20.00 – 21.45 uur	Afwegingskader woningbouw 2016-2018



## Adressen sociaal maatschappelijk werk en bijeenkomsten voor senioren

### Sociaal maatschappelijk werker

Hélène Mook, sociaal maatschappelijk werker van Stimenz is iedere donderdagmiddag van 12.30 tot 14.30 uur aanwezig in Gezondheidscentrum Papenberg (Loenenseweg 1) om u te helpen wanneer u hulp nodig heeft op gebieden die vallen binnen het sociaal maatschappelijk kader. Of het nu gaat om vragen op het gebied van hulp die uw leefomstandigheden kunnen veraangenamen of om welke activiteiten voor u geschikt zouden zijn om uw sociaal welzijn te vergroten of welke mogelijkheden er voor u zijn om deel te nemen aan vrijwilligerswerk? Loopt u eens binnen, er is vaak meer mogelijk dan u denkt en Hélène Mook helpt u graag op weg.

### Seniorenbijeenkomsten

*Dorpshuis De Hoge Weye (Dorpstraat 34)*

- dinsdagochtend, 10.00 tot 12.00 uur, biljarten
- donderdagmiddag, 14.00 tot 16.00 uur, stamtafel (inloopmiddag, de vrijwilligers ontvangen u graag en de koffie staat altijd klaar en u kunt deelnemen aan spellen)
- voor meer informatie kunt u contact opnemen met Ton en Dinie Tijhof, mailadres [a.tijhof9@upcmail.nl](mailto:a.tijhof9@upcmail.nl)

*Het Hoogepad (Papenberg 5)*

- dinsdagmiddag, 14.00 tot 16.00 uur 't Proathuus, inloopmiddag en u kunt meedoen aan spellen. Slecht ter been en toch graag naar de bijeenkomsten van 't Proathuus, neem contact op met de vrijwilligers (055-5062608) en er wordt geprobeerd vervoer te regelen

*Ontmoetingsplek De Vier Dorpen (Loenenseweg 39)*

#### Maandag

10.00 tot 20.00 uur Altijd Welkom  
10.00 tot 11.30 uur Hobby-ochtend  
10.00 tot 10.30 uur Koffie drinken/Bewegen  
12.00 tot 13.30 uur Gezamenlijk aan tafel  
14.00 tot 16.00 uur Stamtafel  
14.00 tot 17.00 uur Handvaardigheid  
15.45 tot 16.45 uur Zanguurtje  
16.00 tot 17.00 uur Geheugentraining  
17.00 tot 20.00 uur Eetcafé/aanschuiftafel

#### Dinsdag

10.00 tot 20.00 uur Altijd Welkom  
10.00 tot 10.30 uur Bewegen  
10.00 tot 12.00 uur Groenactiviteit buiten  
12.00 tot 13.30 uur Gezamenlijk aan tafel  
14.30 tot 16.00 uur Meer bewegen voor ouderen  
16.00 tot 17.00 uur Geheugentraining

#### Woensdag

10.00 tot 20.00 uur Altijd Welkom  
10.00 tot 11.30 uur Hobbyochtend  
10.00 tot 10.30 uur Koffie drinken/Bewegen  
12.00 tot 13.30 uur Gezamenlijk aan tafel  
14.00 tot 16.00 **oneven week** themamiddag  
13.30 tot 16.00 uur Ontmoeting en ondersteuning  
16.00 tot 17.00 uur Geheugentraining  
17.00 tot 20.00 uur Eetcafé/aanschuiftafel





### **Donderdag**

10.00 tot 20.00 uur Altijd Welkom  
10.00 tot 10.30 uur Koffie drinken/Bewegen  
10.00 tot 11.30 uur Creatief  
12.00 tot 13.30 uur Gezamenlijk aan tafel  
14.30 tot 16.00 uur Soos  
16.00 tot 17.00 uur Geheugentraining

### **Vrijdag**

10.00 tot 20.00 uur Altijd Welkom  
10.00 tot 10.30 uur Koffie drinken/Bewegen  
10.00 tot 11.30 uur **even week** Mannenochtend  
10.00 tot 11.30 uur Hobbyochtend  
12.00 tot 13.30 uur Gezamenlijk aan tafel  
13.00 tot 16.30 uur Bakken  
14.30 tot 16.00 uur **even week** Jeu de Boules  
14.30 tot 16.00 uur **oneven week** Filmmiddag  
14.00 tot 16.30 uur Ontmoeting en ondersteuning  
16.00 tot 17.00 uur Geheugentraining

### **Zaterdag**

10.00 tot 20.00 uur Altijd Welkom  
10.00 tot 10.30 uur Bewegen  
10.00 tot 11.30 uur Gezellige koffieochtend  
12.00 tot 13.30 uur Gezamenlijk aan tafel  
15.00 tot 17.00 uur Met de mantel aan de wandel  
18.30 tot 20.00 uur Koffie inloop

### **Zondag**

10.00 tot 20.00 uur Altijd Welkom  
12.00 tot 13.30 uur Gezamenlijk aan tafel  
14.30 tot 16.30 uur Weet je nog van toen  
14.30 tot 17.00 uur Gezellig samenzijn  
15.00 tot 16.00 uur Luisteren vanuit je luie stoel

Info: [www.ontmoetelkaarinapeldoorn.nl/ontmoetingsplek](http://www.ontmoetelkaarinapeldoorn.nl/ontmoetingsplek)  
<https://dagbesteding.apeldoorn.nl/dagbestedingsplek>

Voor informatie kunt u bellen:  
Activiteitenbegeleiding De Vier Dorpen telefoonnummer 055-5066870

**Er is niets op tegen wanneer u als senior deelneemt aan meerdere bijeenkomsten.**

### **Spreekuur dorpsagent (de heer Simmelink)**

Donderdagavond van 19.00 tot 20.00 uur in de politiepost Van Schaffelaarweg  
(naast de brandweerkazerne).

*Kent u mensen die onze digitale Nieuwsbrief nog niet ontvangen, maar wel betrokken zijn bij hetgeen in Beekbergen en Lieren gebeurt, laat het ons weten ([post@dorpsraadbeekbergen.nl](mailto:post@dorpsraadbeekbergen.nl)) en er wordt voor gezorgd dat ze de Nieuwsbrief ontvangen.*

Vereniging Dorpsraad Beekbergen-Lieren  
Dorpstraat 34, 7361 AV Beekbergen  
Telefoon: 055 - 506 10 10  
E-mail: [post@dorpsraadbeekbergen.nl](mailto:post@dorpsraadbeekbergen.nl)  
Internet: [www.dorpsraadbeekbergen.nl](http://www.dorpsraadbeekbergen.nl)

